

RUA FRANKLIN DE OLIVEIRA

Rota acessível

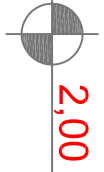

PASSEIO

Alambrado sobre muro existente. h=2,50m

Muro de arrimo existente. h=2,50m

184.5

278.5

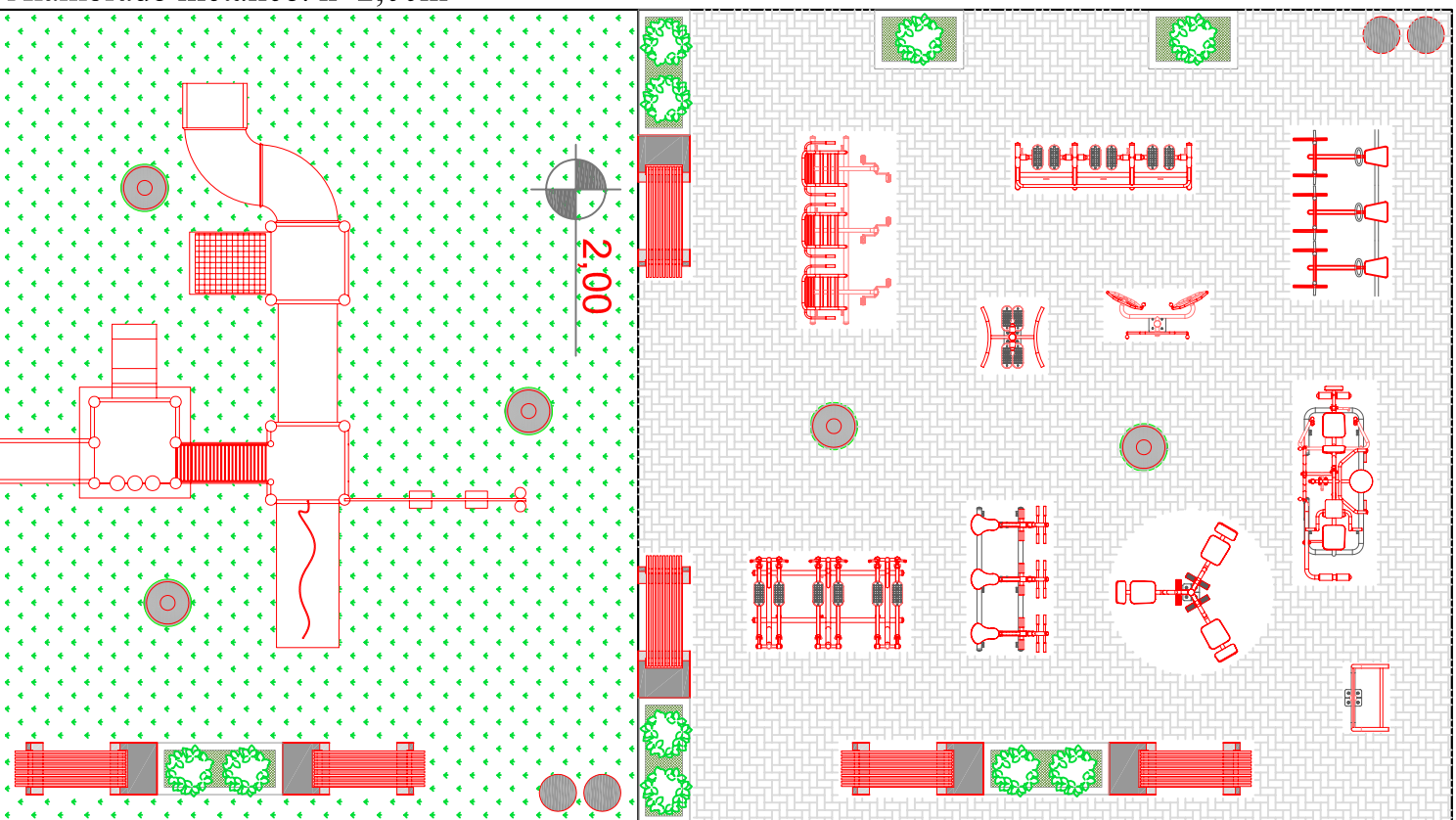

Muro de arrimo existente. h=2,50m

Alambrado metálico. h=2,00m

1.80

-0.20

i=8,3%

i=8,3%

i=8,3%

i=0%

i=0%

i=0%

i=0%

i=0%

i=0%

i=0%

i=0%

PASSEIO

ALAMBRADO

2540.5

193

190

RUA PEDRO DE OLIVEIRA BUENO

PLANTA BAIXA

Escala: 1/100

NOTA:

- 1) POR ORA, A RAMPA EXISTENTE NÃO SERÁ ADAPTADA PARA ACESSIBILIDADE.  
2) AS ROTAS ACESSÍVEIS SE ENCONTRAM NOS NÍVEIS DAS RUAS A QUE CORRESPONDEM.

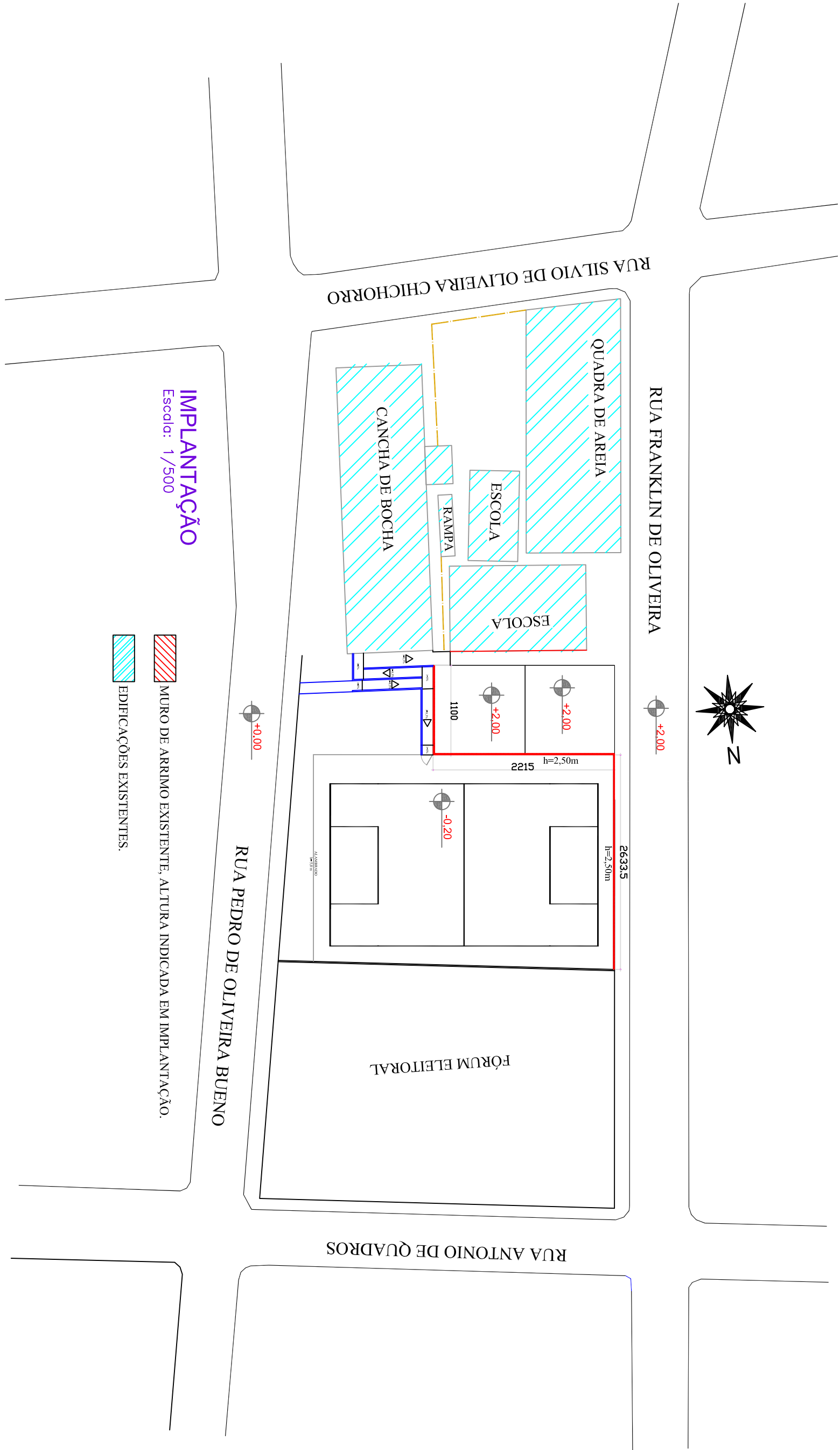

IMPLANTAÇÃO

Escala: 1/500

MURO DE ARRIMO EXISTENTE, ALTURA INDICADA EM IMPLANTAÇÃO.

EDIFICAÇÕES EXISTENTES.



RUA FRANKLIN DE OLIVEIRA

-2.00

RUA SÍLVIO DE OLIVEIRA CHICHORRO

-2.00

QUADRA DE AREIA

-2.00

ESCOLA

-2.00

ESCOLA

-2.00

RAMPA

-2.00

CANCHA DE BOCHA

-2.00

RUA PEDRO O. BUENO

-0.20

RUA ANTONIO DE QUADROS

-0.20

RUA PEDRO DE OLIVEIRA BUENO

-0.20

IMPLANTAÇÃO

Escala: 1/500

MURO DE ARRIMO EXISTENTE, ALTURA INDICADA EM IMPLANTAÇÃO.

EDIFICAÇÕES EXISTENTES.

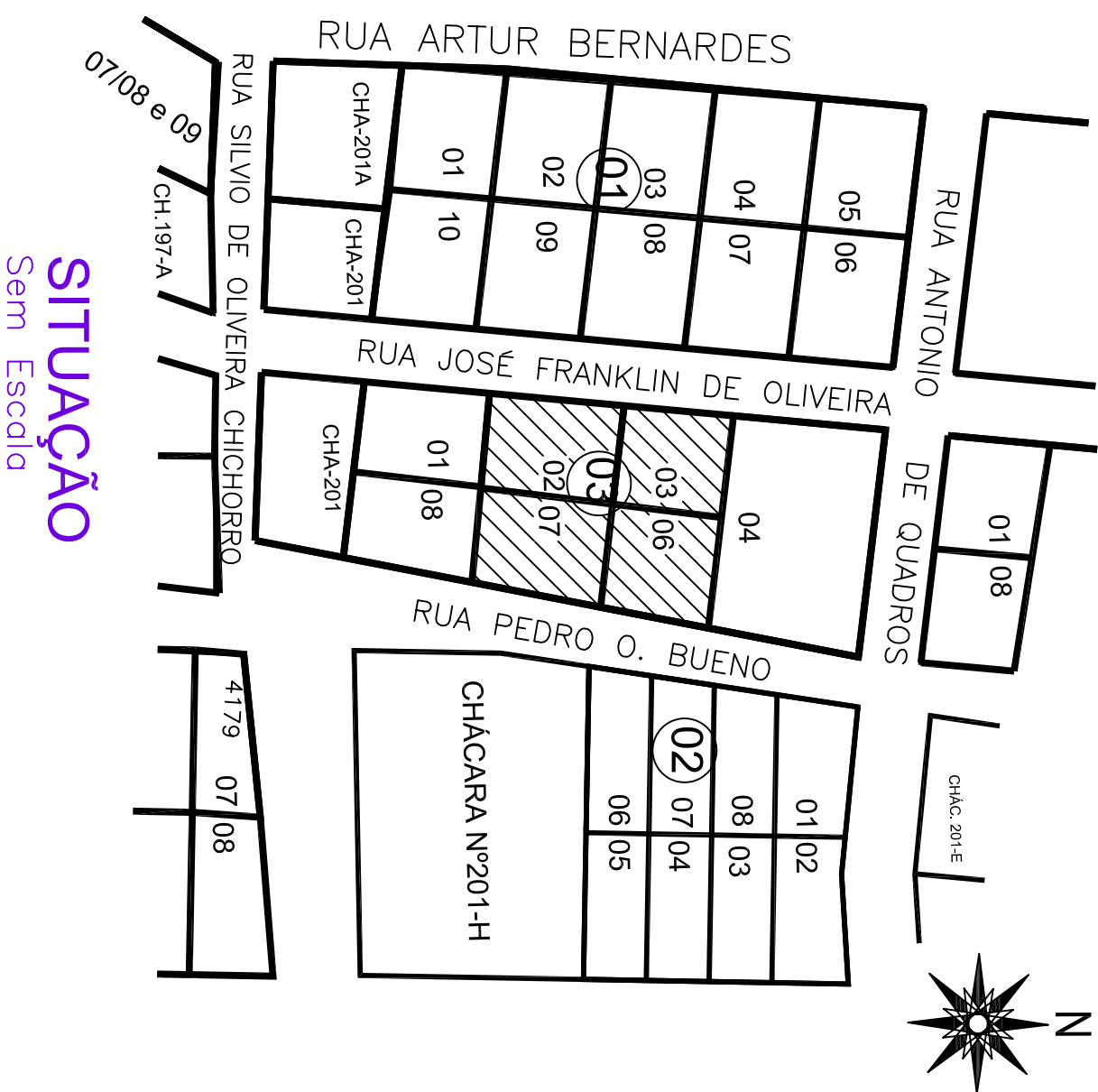

SITUAÇÃO

Sem Escala

NOTA:

VER CROQUI DA RAMPA EM PRANCHA ACOI  
TODAS AS DIMENSÕES E NÍVEIS SÃO DADOS EM CM

REVISÃO

DATA

DIRECIONAMENTO

REVISÃO



MUNICÍPIO DE CHOPINZINHO  
GESTÃO 2017 - 2020  
DIVISÃO DE PLANEJAMENTO E PROJETOS

PLANTA BAIXA, IMPLANTAÇÃO E SITUAÇÃO

Playground, A.T.I e Campo sintético de futebol 5

Rua José Franklin de Oliveira, nº 4606

Proprietários  
Prefeitura Municipal de Chopinzinho

Respo. Técnico

ALVARO DENIS GENU SOGLARO  
PROJETO ARQUITETÔNICO

CHRISTIANO DOSSA SILVESTRI  
ARQUITETO

AOI